

**가와라마치의 유래**  
 가와라마치는 나가라강 우카이(가마우지 낚시)의 승선장이 있는 지쿠로, 미나토마치, 다라이초, 모토하마초의 총칭입니다. 나가라강을 이용한 항구도시로서 발전해 온 거대한 마을입니다. 제록 도매상과 같은 장사꾼들의 집이 많이 지어져 왔습니다. 지금도 에도 및 메이지 시대로부터 쇼와 시대 초기에 건축된 집이 남아 있으며 정취 있는 시가지가 형성되어 있습니다.



**가와라마치 일대 명과자·명산품·맛집 정보**

**3 명산관 (선물 가게) 추천** ● 직접 제조한 요리제일 풍경 등 우카이 관광선 사무소 바로 옆, 식품·토산품·잡화 등 풍부하게 갖추어져 있습니다.  
 ● 영업시간 / (4~10월) 6:30~21:30 (11~3월) 7:00~19:00  
 ● 정기휴일/무휴

**4 나가라 우이로 직영 우카이찻집 샤구(카페·일본전통과자)**  
 우카이선 맞이방에 있는 찻집. 기후시내의 일본전통과자점에서 모은 과자와 음료수를 즐길 수 있습니다.  
 ● 영업시간 / <5/11~10/15> 10:00~19:00, <10/16~5/10> 10:00~16:00  
 ● 정기휴일 / (5/11~10/15) 무휴, <10/16~5/10> 수요일, 연말연시

**13 부르도네 (카페 레스토랑)**  
 퓨전 레스토랑과 카페의 두 얼굴을 가진 가게. 세련된 공간에서 느긋하게 시간을 보낼 수 있습니다.  
 ● 영업시간 / 8:00~10:00 ● 정기휴일/무휴

**15 장작 신 중국요리 쇼류 (중국요리)**  
**추천** ● 닭고기 튀김 ● 새우 마요네즈  
 일품요리로부터 정식까지 양이 푸짐하고 본격적인 대만요리입니다.  
 ● 영업시간 / 11:00~14:00, 17:00~1:00, 토·일·공휴일 11:00~15:00, 17:00~1:00  
 ● 정기휴일/무휴

**16 베트콩 라면 (라면 전문점) 추천** ● 베트남소라면 1,050엔 미군에 이긴 베트콩 부대장도 깜짝!!  
 ● 정기휴일 / 18:00~03:00 ● 정기휴일/화요일

**17 나가라 도방 (도자기 제조 판매) 추천** ● 찻잔 ● 커피잔 시노, 오리베, 고후키, 소메츠케, 우와에 등 다양한 종류의 도자기를 만들어 구워내서 판매하고 있습니다.  
 ● 정기휴일 / 10:00~18:00 ● 정기휴일/없음

**18 요리집 미노이치 (일본요리) 추천** ● 술밥 ● 가이세키요리 나가라강과 긴카산의 조망을 바라보면서 "술밥" "가이세키요리"를 맛볼 수 있습니다.  
 ● 영업시간 / 11:30~14:30 (저녁 17:00~21:00)  
 ● 정기휴일 / 목요일(공휴일인 경우는 영업)

**19 쉐류 (다라미방 고기요리·스테이크) 추천** ● 스테이크 ● 망구이 나가라강, 긴카산을 바라보면서 스테이크를 드실 수 있습니다. 모든 방이 개인실입니다.  
 ● 정기휴일 / 11:30~21:30 ● 정기휴일/연말연시  
 \*점포·시설 등의 사정에 따라 영업시간·휴업일 등이 변경될 수 있습니다.

**나가라강의 우카이 (가마우지 낚시)**  
 1300여년의 역사를 가진 나가라강의 우카이는 일본의 전통 어업 중 하나로, 우쇼(가마우지 낚시)이라는 뜻의 우카이 어부(가마우지 낚시꾼)가 10~12마리의 가마우지 목에 뱀 꼬챙이를 탁월한 솜씨로 다루며 호수를 맞추면서 은어를 잡게 하는 고기잡이입니다. 조용한 수면에 화롯불을 피운 우부네(우카이에서 사용하는 배)가 나타나 "호우호우"라는 우쇼의 구호와 함께 일제히 은어를 잡는 가마우지들... 마치 역사 그림 투루마기와 같은 환상적인 풍경입니다.

**기후 나가라강 우카이 관람 안내**

**■ 개최기간**  
 매년 5월 11일~10월 15일

**■ 우카이 관람 일정**

**호텔·여관 도착** 16:30경까지 체크인 하십시오.

**배타는 곳** 숙박시설에 따라 승선장이 다릅니다. 승선장까지 호텔·여관 담당직원이 안내합니다.

**승선 시간**  
**관람선내 저녁식사** 17:30~18:00 승선 (저녁은 승선 후 관람선 안에서 차려 드립니다.)  
**관내 저녁식사** 19:00 승선 (저녁은 18:30까지 마치고도 하십시오.)

**우카이 시작** 19:45경 우카이의 시작을 알리는 불꽃이 오르며 우카이가 시작됩니다.

**가리쿠다리**  
 관람선이 우부네 한 척과 병주하면서 강을 내려가는 것을 뜻합니다. 우쇼가 꼬챙이를 능숙하게 다루는 모습 또는 가마우지가 은어를 잡는 모습을 관람할 수 있습니다.  
**츠케미세**  
 날씨 또는 하천 상황에 따라 "가리쿠다리를 할 수 없는 경우의 관람 방식입니다. 강가에 계류된 관람선 안에서 6척의 우부네가 차례로 강을 내려가는 모습을 구경하게 됩니다.

**하선 시간** 20:30경부터 21:00경 계절 및 그날의 배수에 따라 다소 변경될 수 있습니다.

\* 각 시간은 그 날의 날씨, 배수, 이벤트에 따라 변동될 수 있습니다. 자세한 내용은, 각 호텔·여관 또는 기후시 우카이 관광선 사무소 TEL.+81-(0)58-262-0104에 문의하십시오. 또한 화장실은 관람선 안에 있거나 화장실 전용선이 있기도 하지만, 승선전에 마치고도 하십시오.

**나가라가와 온천 안내 나가라가와 온천 숙박시설**

각각 특색을 가진 7개의 숙소. 기호에 맞게 고르세요.

- 1 기후 그랜드호텔** TEL.+81-(0)58-233-1111 http://www.gifugrandhotel.co.jp
- 2 가마우지 낚시꾼의 집 스키야마** TEL.+81-(0)58-231-0161 http://www.gifu-sugiyama.com
- 3 나가라강 관광호텔 이시킨** TEL.+81-(0)58-231-8156 http://www.ishikin.co.jp
- 4 기후 미야코호텔** TEL.+81-(0)58-295-3100 http://www.miyakohotels.ne.jp/gifu
- 5 호텔 파크** TEL.+81-(0)58-265-5211 http://www.hotelpark.jp
- 6 요리료칸 킨카** TEL.+81-(0)58-262-2292 http://www.kinkagifu.com/
- 7 주하치로** TEL.+81-(0)58-265-1551 http://www.18rou.com

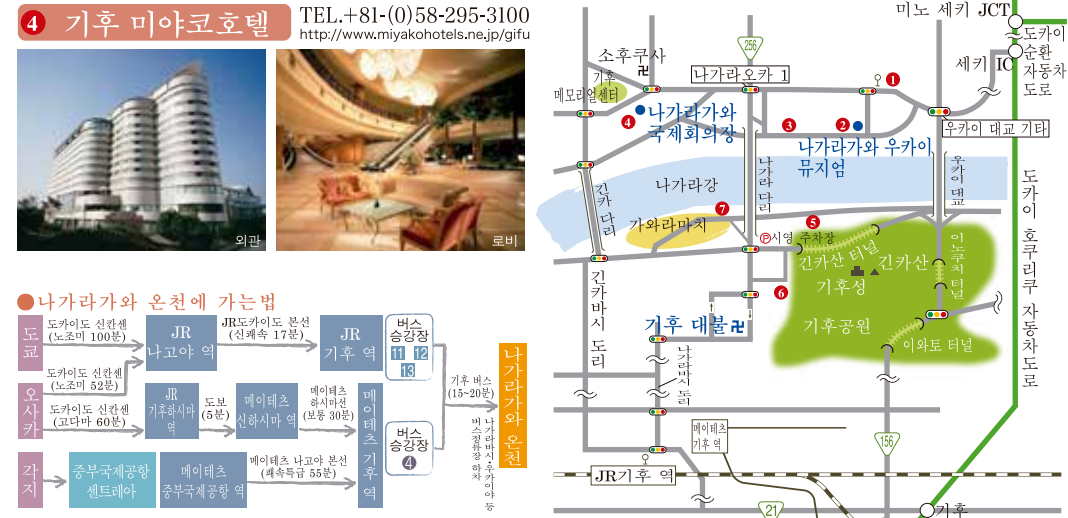
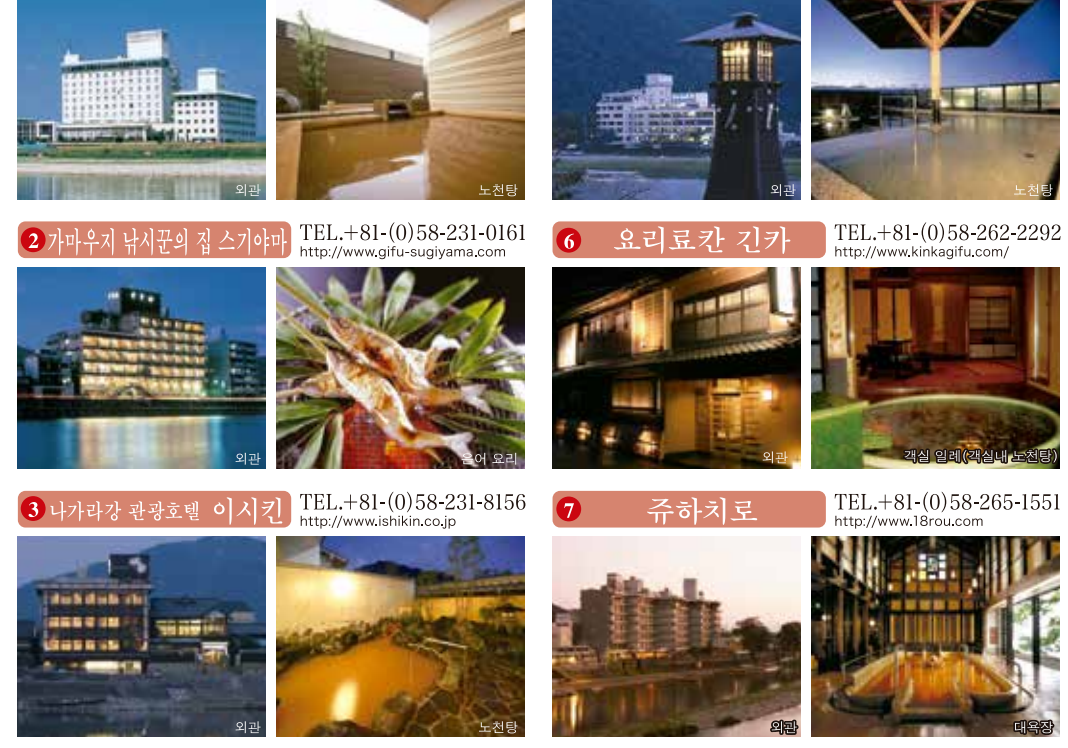

**기후 나가라가와 온천 여관 협동 조합**  
 http://www.nagaragawa.org/

**나가라강 산책 지도**

나가라가와 온천에 오신 것을 환영합니다

일본의 온천 백선에서 2012년도 40위에 뽑혔습니다  
 40位 (2012年度) 100選 100選





**1 우카이 관람선 승선장(사무소)**  
**2 우카이 관람선 맞이방**

가와라마치의 역사적 경관과 어울어진 외관. 승선객뿐 아니라 "거리걷기"를 즐기는 손님도 이용할 수 있습니다.

- 영업시간/ 8:45~17:30 (우카이 기간에는 21:00까지)
- 정기휴일/4월~10월 15일은 무휴 나머지토·일요일

**3 르 시느와 가와테 [중국요리]**

요리의 극치라 할 수 있는 중국요리를 서양적인 코스 양식과 호텔식 서비스로 제공해 드립니다.

- 영업시간/ 11:00~15:00 (L.O.13:30.), 17:00~22:00 (L.O.20:30)
- 정기휴일/무휴

**추천**

- 점심 2,900엔 저녁 5,250엔

**4 스미이 도미지로 상점**

[감물을 칠한 부채의 제조 판매]

미노화지(美濃和紙)와 대나무를 재료로 하여 감물을 칠한 부채, 물에 담가 부채질하는 물 부채 등을 제작 판매.

- 영업시간/ (5/11~10/15) 7:00~21:30, (10/16~5/10) 9:00~18:00
- 정기휴일/ (5/11~10/15) 무휴, (10/16~5/10) 일요일

**추천**

- 우카이의 그림이 그려진 편장형 부채 1개 1,400엔

**5 스미이 도미지로 상점**

[감물을 칠한 부채의 제조 판매]

미노화지(美濃和紙)와 대나무를 재료로 하여 감물을 칠한 부채, 물에 담가 부채질하는 물 부채 등을 제작 판매.

- 영업시간/ (5/11~10/15) 7:00~21:30, (10/16~5/10) 9:00~18:00
- 정기휴일/ (5/11~10/15) 무휴, (10/16~5/10) 일요일

**추천**

- 우카이의 그림이 그려진 편장형 부채 1개 1,400엔

**6 다마이야혼포 [일본전통과자]**

1908년 창업 이래 기후 명과인 "노보리 은어" "구운 은어"라는 일본전통과자를 정성을 담아 만들고 있습니다.

- 영업시간/8:00~20:00 ● 정기휴일/수요일

**추천**

- 노보리 은어 ● 구운 은어

**7 주하치로 토장 레스토랑 도키노쿠라 [일본요리] [예약 필수]**

주하치로 창업 150주년을 기념하여 120여년 전의 토장을 전통 공법인 "히키아"로 이축, 개수했습니다. 대대로 이어 온 여관 주하치로가 직접 운영하는 레스토랑.

- 영업시간/ 11:30~14:00(O.S.13:00), 17:30~21:00(O.S.19:30)
- 정기휴일/수요일

**추천**

- 점심/평일 3,150엔부터(미니 가이세키요리), 토·일·공휴일 4,200엔부터(가이세키요리)
- 저녁/5,250엔부터(가이세키요리·온천입욕 포함)

**8 르 시느와 가와테 [중국요리]**

요리의 극치라 할 수 있는 중국요리를 서양적인 코스 양식과 호텔식 서비스로 제공해 드립니다.

- 영업시간/ 11:00~15:00 (L.O.13:30.), 17:00~22:00 (L.O.20:30)
- 정기휴일/무휴

**추천**

- 점심 2,900엔 저녁 5,250엔

**9 분카야 [퓨전요리] [예약 필수]**

멋지고 넓은 민가를 퓨전 가이세키요리점으로 개장. 나가라강을 바라보면서 계절의 코스 요리를 즐길 수 있습니다.

- 영업시간/ 11:30~13:30(O.S.), 17:30~20:30(O.S.)
- 정기휴일/없음

**추천**

- 한 달마다 변하는 코스 2,940엔

**10 가와라마치야 [카페]**

옛날 상가를 그대로 살린 편히 쉴 수 있는 카페입니다. 맛있는 디저트와 케이크, 커피 등을 마련하고 있습니다.

- 영업시간/9:00~18:30 (우카이 기간은 19:00까지)
- 정기휴일/연말연시

**추천**

- 가와라마치야 젤리 ● 수제 케이크 ● 각종

**11 라 루나 빼에나 [이탈리아 요리]**

정적이 감도는 온천처럼 같은 레스토랑. 긴카산을 바라보면서 뛰어난 맛의 이탈리아 요리를 즐길 수 있습니다.

- 영업시간/ 11:30~14:00(O.S.), 17:30~20:30(O.S.)
- 정기휴일/화요일

**12 가와라마치 이즈미야 [은어 요리 전문점]**

머리에서 뼈까지 토포로 먹을 수 있도록 비정탄으로 푹 구운 은어 요리를 비롯하여 사계절을 통해 은어 요리를 즐길 수 있습니다.

- 영업시간/음식 11:30~14:00, 17:00~20:00 (저녁은 예약만)
- 정기휴일/수요일 (7·8월은 무휴, 2월은 원정 휴일)

**추천**

- 숯불 구이·은어 요리 ● 은어 라면

**13 가와라마치야**

옛날 상가를 그대로 살린 편히 쉴 수 있는 카페입니다. 맛있는 디저트와 케이크, 커피 등을 마련하고 있습니다.

- 영업시간/9:00~18:30 (우카이 기간은 19:00까지)
- 정기휴일/연말연시

**추천**

- 가와라마치야 젤리 ● 수제 케이크 ● 각종

**14 나가라가와 플레이버**

가게와 갤러리, 체험교실이 모인 기후의 새 볼거리 "나가라가와 플레이버".

- 영업시간/ 10:00~19:00 (326다방만 9:00~영업)
- 정기휴일/화요일

**15 쇼류**

머리에서 뼈까지 토포로 먹을 수 있도록 비정탄으로 푹 구운 은어 요리를 비롯하여 사계절을 통해 은어 요리를 즐길 수 있습니다.

- 영업시간/음식 11:30~14:00, 17:00~20:00 (저녁은 예약만)
- 정기휴일/수요일 (7·8월은 무휴, 2월은 원정 휴일)

**추천**

- 숯불 구이·은어 요리 ● 은어 라면

**16 베토크 라면**

머리에서 뼈까지 토포로 먹을 수 있도록 비정탄으로 푹 구운 은어 요리를 비롯하여 사계절을 통해 은어 요리를 즐길 수 있습니다.

- 영업시간/음식 11:30~14:00, 17:00~20:00 (저녁은 예약만)
- 정기휴일/수요일 (7·8월은 무휴, 2월은 원정 휴일)

**추천**

- 숯불 구이·은어 요리 ● 은어 라면

**17 쇼류**

머리에서 뼈까지 토포로 먹을 수 있도록 비정탄으로 푹 구운 은어 요리를 비롯하여 사계절을 통해 은어 요리를 즐길 수 있습니다.

- 영업시간/음식 11:30~14:00, 17:00~20:00 (저녁은 예약만)
- 정기휴일/수요일 (7·8월은 무휴, 2월은 원정 휴일)

**추천**

- 숯불 구이·은어 요리 ● 은어 라면

**18 미노이치**

머리에서 뼈까지 토포로 먹을 수 있도록 비정탄으로 푹 구운 은어 요리를 비롯하여 사계절을 통해 은어 요리를 즐길 수 있습니다.

- 영업시간/음식 11:30~14:00, 17:00~20:00 (저녁은 예약만)
- 정기휴일/수요일 (7·8월은 무휴, 2월은 원정 휴일)

**추천**

- 숯불 구이·은어 요리 ● 은어 라면

**19 센류**

머리에서 뼈까지 토포로 먹을 수 있도록 비정탄으로 푹 구운 은어 요리를 비롯하여 사계절을 통해 은어 요리를 즐길 수 있습니다.

- 영업시간/음식 11:30~14:00, 17:00~20:00 (저녁은 예약만)
- 정기휴일/수요일 (7·8월은 무휴, 2월은 원정 휴일)

**추천**

- 숯불 구이·은어 요리 ● 은어 라면

**20 기후시 역사박물관**

노부나가의 시대를 중심으로 기후의 역사와 문화를 소개합니다. 그 당시의 기후성 주변의 조각 모형 및 길거리의 복원 등이 있으며, 전국 시대의 기모노도 입어볼 수 있습니다.

**21 나와 곤충박물관**

기후나비의 명명자이며 곤충의 오키나라고 불린 나와 아스시가 1919년에 걸릴, 12,000여가지의 곤충과 30여만의 표본을 소장하고 있습니다.

**22 기후공원 종합안내소**

전국 시대의 무사들의 저택을 본뜬 건물로, 기후공원 안내, 무료 휴게소, 경식, 기후 관련 기념품을 판매하고 있습니다. 화장실, 자전거 임대소와 인접해 있어 기후 산책의 거점으로 이용할 수 있습니다.

tel + 81 (0) 58 - 264 - 4865

**23 나가라가와 우카이 뮤지엄**

기후시를 대표하는 전통 문화인 "기후 나가라강의 우카이"의 가치를 알기 쉽게 소개하는 나가라가와 우카이 뮤지엄. 나가라강 우카이 문화의 전승, 관광 정보의 발신 공간으로서 연중 무휴로 영업.

**24 중일 우호 정원**

1989년, 기후시와 항저우시(중국)의 우호 도시 제후 10주년을 기념하여 만들어진 정원으로, 항저우시의 명소인 시후(西湖)를 본떠서 만들어진 연못이 사계절의 풍경을 비춥니다.

**25 기후성과 긴카산 로프웨이**

오노 노부나가 천하 통일을 위해 활약한 거성. 전수각 전망대에서는 이부키, 요로, 미타케의 산들과 노비 평야를 한눈에 볼 수 있습니다. 긴카산 로프웨이를 타고 정상까지 3분. 정상에서 기후성까지 도로로 약 8분.

**26 기후 대불(쇼호사)**

일본 3대 대불 중 하나로 꼽히는 이 대불은, 건설물로서는 일본 제일의 크기를 자랑합니다. 사진은 모두 이미지입니다

**27 기후역 방향**

기후역 방향

**28 나가라강**

나가라강

**29 나가라가와 온천**

나가라가와 온천

**30 나가라가와 경기장**

나가라가와 경기장

**31 나가라가와 야구장**

나가라가와 야구장

**32 나가라가와 국제회의장**

나가라가와 국제회의장

**33 나가라가와 버스정류장**

나가라가와 버스정류장

**34 나가라가와 버스정류장**

나가라가와 버스정류장

**35 나가라가와 버스정류장**

나가라가와 버스정류장

**36 나가라가와 버스정류장**

나가라가와 버스정류장

**37 나가라가와 버스정류장**

나가라가와 버스정류장

**38 나가라가와 버스정류장**

나가라가와 버스정류장

\*점포·시설 등의 사정에 따라 영업시간·휴업일 등이 변경될 수 있습니다.